«Социальнозначимый проект «Беседы о Русском искусстве» для подопечных Регионального православного центра защиты семьи, материнства и детства «Смоленский дом для мамы»

Беспалова Марина Владимировна
Преподаватель
МБУДО «ДХШ им. М.К. Тенишевой» города Смоленска

Этот проект наша Детская художественная школа проводит совместно с Региональным православными центром защиты семьи материнства и детства Смоленской Епархии.

Дата открытия: 8 мая 2013 года.

- Цель проекта:
- Помощь кризисному центру в организации получения образования, повышение культурного уровня; демонстрация социально приемлемых норм поведения и межличностных и семейных отношений,
- Выработка у подопечных (взрослых и детей) потребности в получении дополнительного образования;
- Заинтересовать аудиторию историей изобразительного искусства.

РОЖДЕНИЯ

В этом доме находятся мамы
с детьми или будущие мамы,
которые попали в сложную
жизненную ситуацию.
Многие из них сами выросли
в детских домах
или неблагополучных семьях.

Выпускницы интернатов, в том числе из числа лиц с ОВЗ и школ 8 вида, ожидающие рождения малыша или имеющие новорожденного ребенка, как правило, не готовы к успешной семейной жизни и воспитанию ребенка. Это интеллектуальная, личностная, эмоциональная незрелость, требующая систематической комплексной помощи.

Центр помогает этим женщинам получить образование, будущую профессию, учит, как стать мамами для их детей.

Мы верим в то, что каждому члену кризисной семьи (так же, как и нам, сотрудникам) необходимо развитие и саморазвитие. «Подняться в небо — вот это труд… Подняться в небо — вот работа!».

Мы создаем условия для выхода мам и будущих мам из кризиса, укрепления веры в себя, формирования ответственной родительской позиции.

Мы учим мам работать и сочетать работу с уходом за малышом, развиваться в профессиональной сфере, верить в свои силы и помогать тем, кто нуждается в нашей помощи.

Мы убеждены, что практически из любой ситуации есть выход, а человек способен изменить свою жизнь, в какой бы сложной ситуации он ни оказался.

виды оказываемой помощи: вещевая, продуктовая, помощь средствами гигиены и всем необходимым для новорожденного
консультации психолога, педагога, консультанта по грудному вскармливанию, соц. работника, юриста ,
помощь в оформлении документов пособий и выплат , помощь в трудоустройстве , помощь в определении ребенка в детский сад и школу ,
помощь в получении жилья,
помощь в налаживании контактов с родственниками ,
содействие в получении мед.помощи для мам без документов и др. мам в сложной жизненной ситуации.

Художественная школа является социальным партнёром кризисного центра и преподаватели школы приготовили цикл «Бесед о русской живописи», который призван расширить кругозор и ликвидировать пробелы в общем образовании подопечных «Дома для мамы».

Цикл включает в себя рассказы о картинах и биографиях художников.

Проект рассчитан на длительное время, и выстроен по принципу от простого к сложному. Чтобы заинтересовать неподготовленную аудиторию, для первых бесед были выбраны самые, самые известные работы русских художников, о которых дети из обычных семей узнают в раннем возрасте. «Три богатыря»- самый известный образ в литературе и живописи.

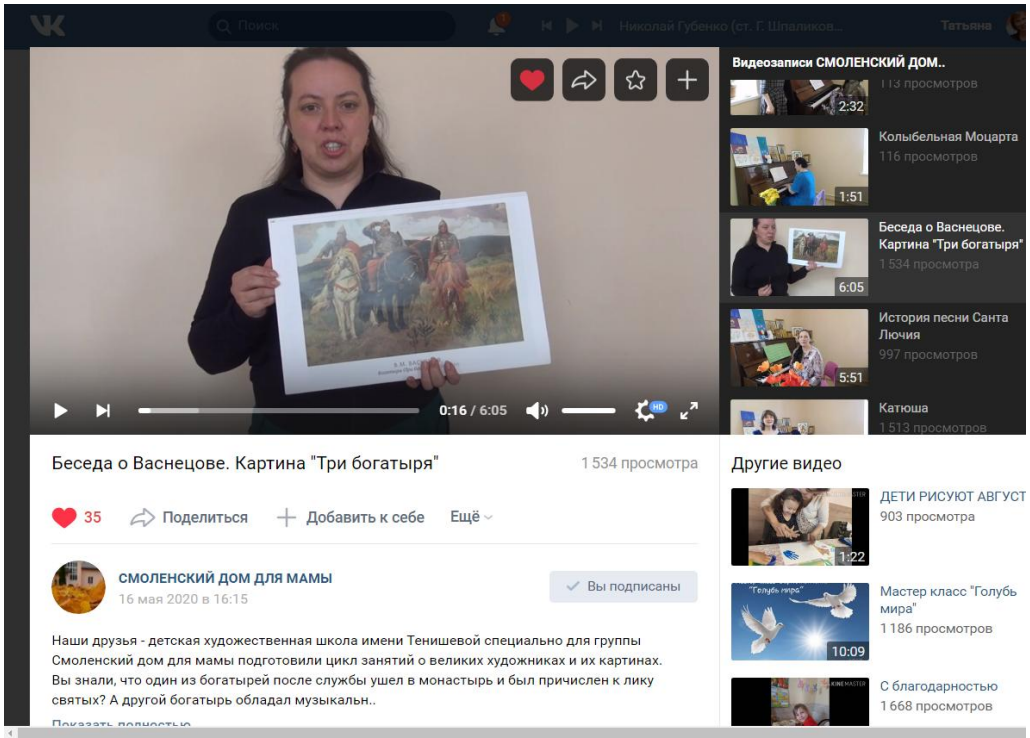

О каждой картине мы стараемся дать и профессиональную информацию.

Анализируем , какие средства композиции выбирает художник, какие сочетания цветов для передачи настроения в картине.

Как предаются эмоциональные состояния героев.

Обращаем внимание на то, как авторы описывают события истории или быта.

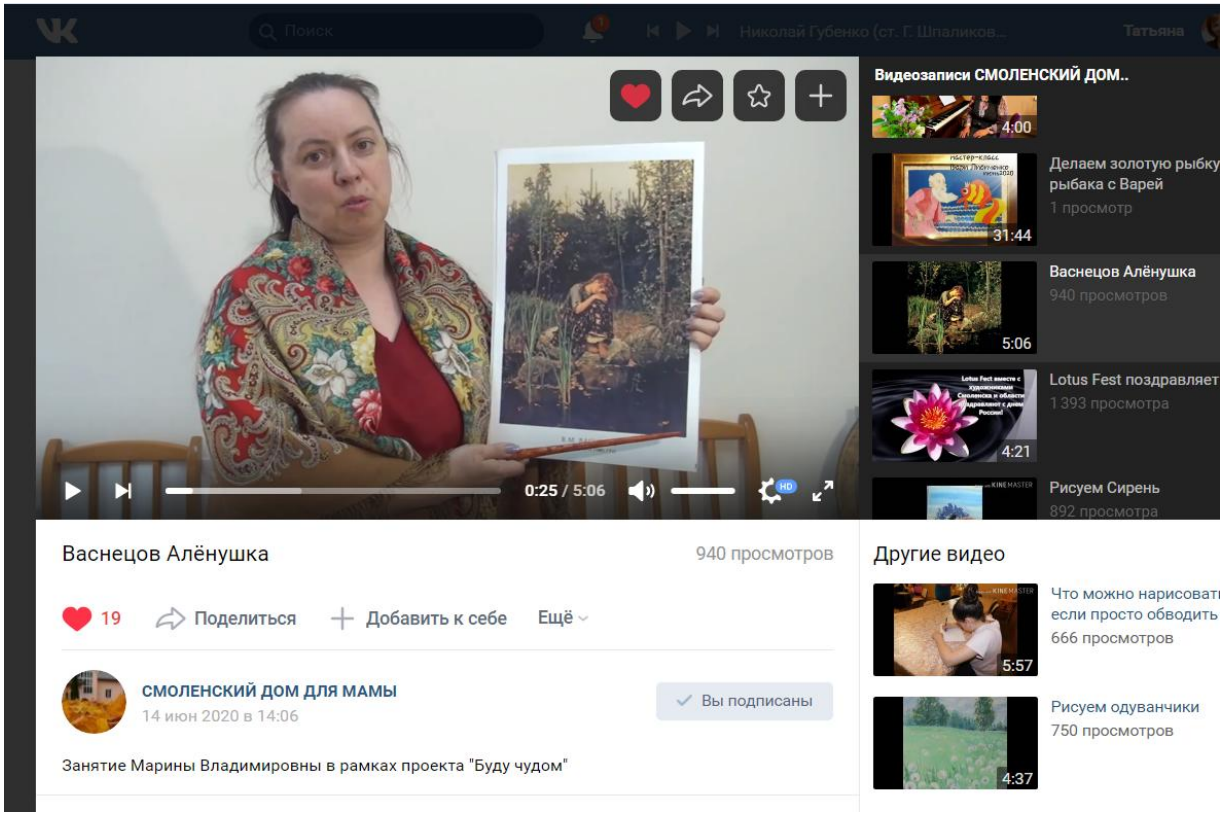

Материалы подбираются с учетом разного возраста и уровня подготовки зрителя.

Беседы построены в виде рассказа о сюжете картины, о создании картины.

Выбраны интересные факты из биографии художника или его работе над полотном.

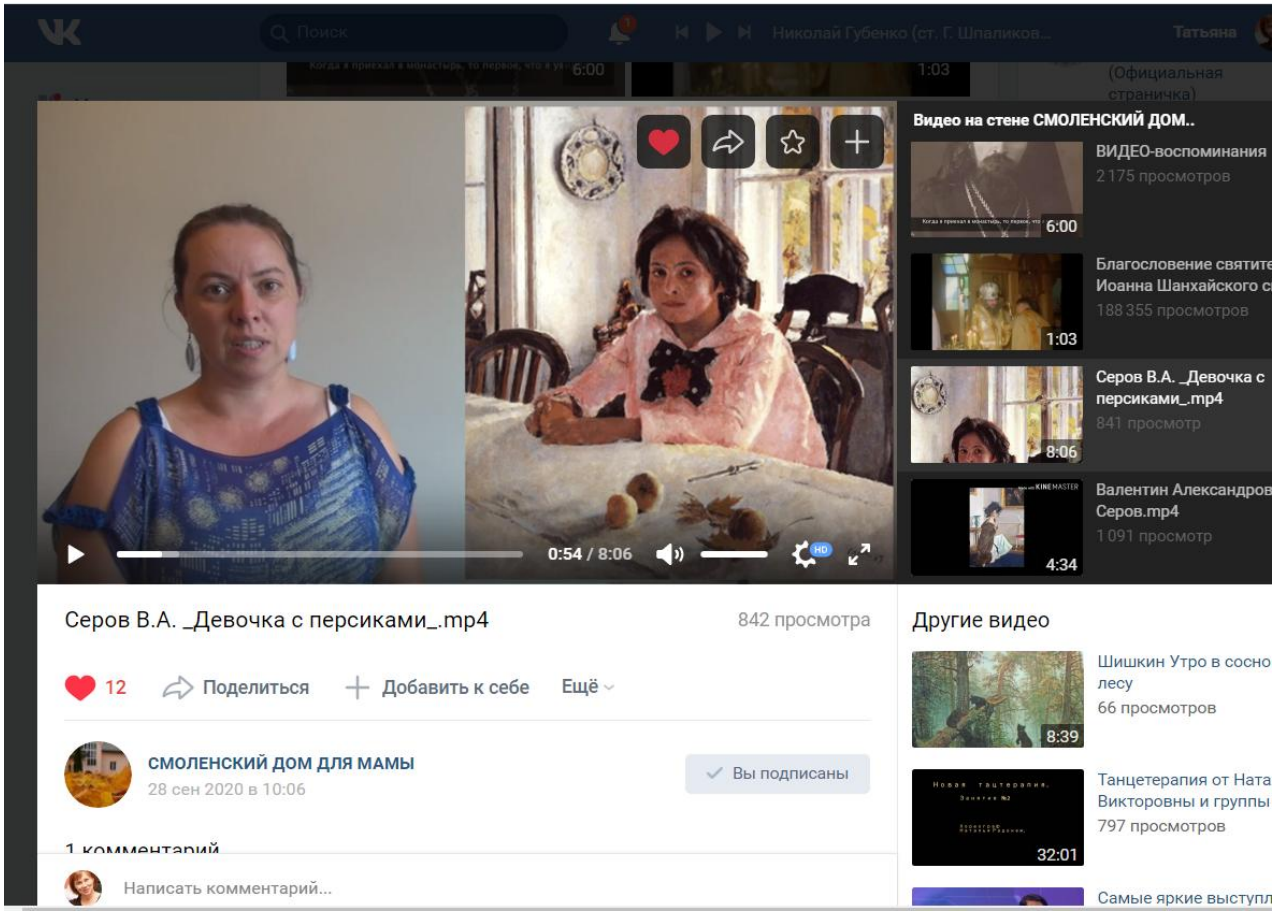

Всегда присутствует рассказ о биографии художника, о её самых интересных фактах.

Яркие и интересные моменты лучше запоминаются зрителем и остаются с ним на долго.

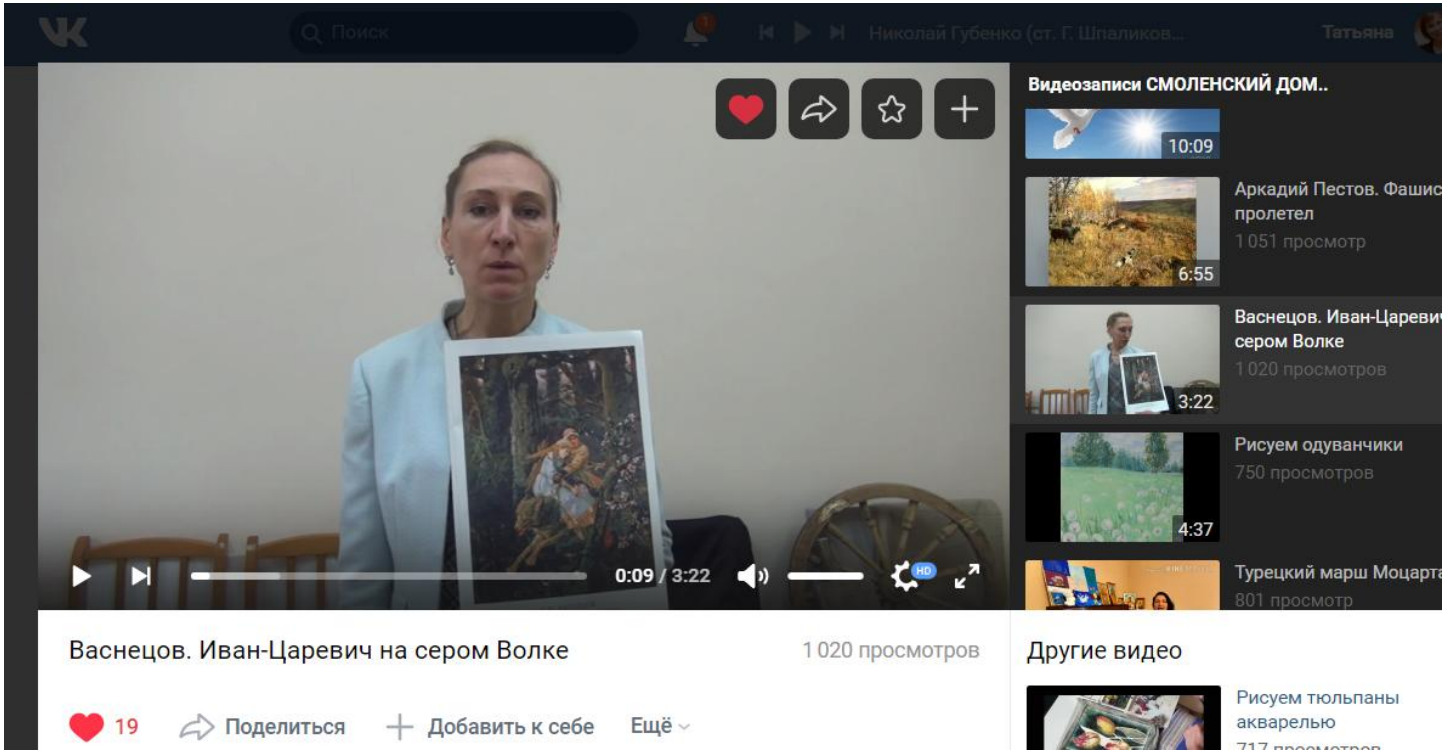

Знакомить мы начали с близкой темы для всех детей и их мам - со сказок. И уже на первых беседах рассказали, что такое сказочный жанр на примере и других работ В.Васнецова «Алёнушка», «Иван царевич на сером волке».

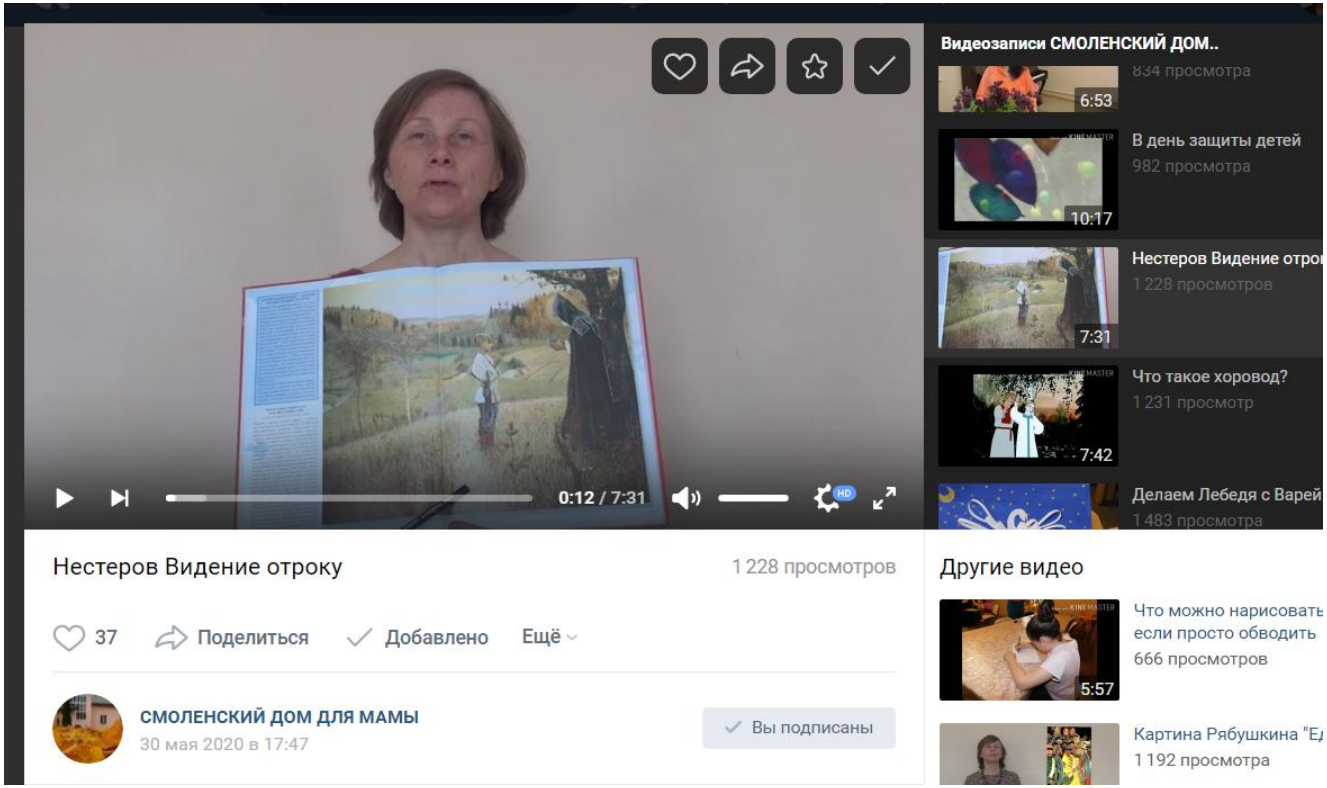

Затем постепенно вводили другие понятия жанров, исторический, через картины Рабушкина « Едут», «Семья купца»,
Нестеров «Видение отроку Варфаламею»

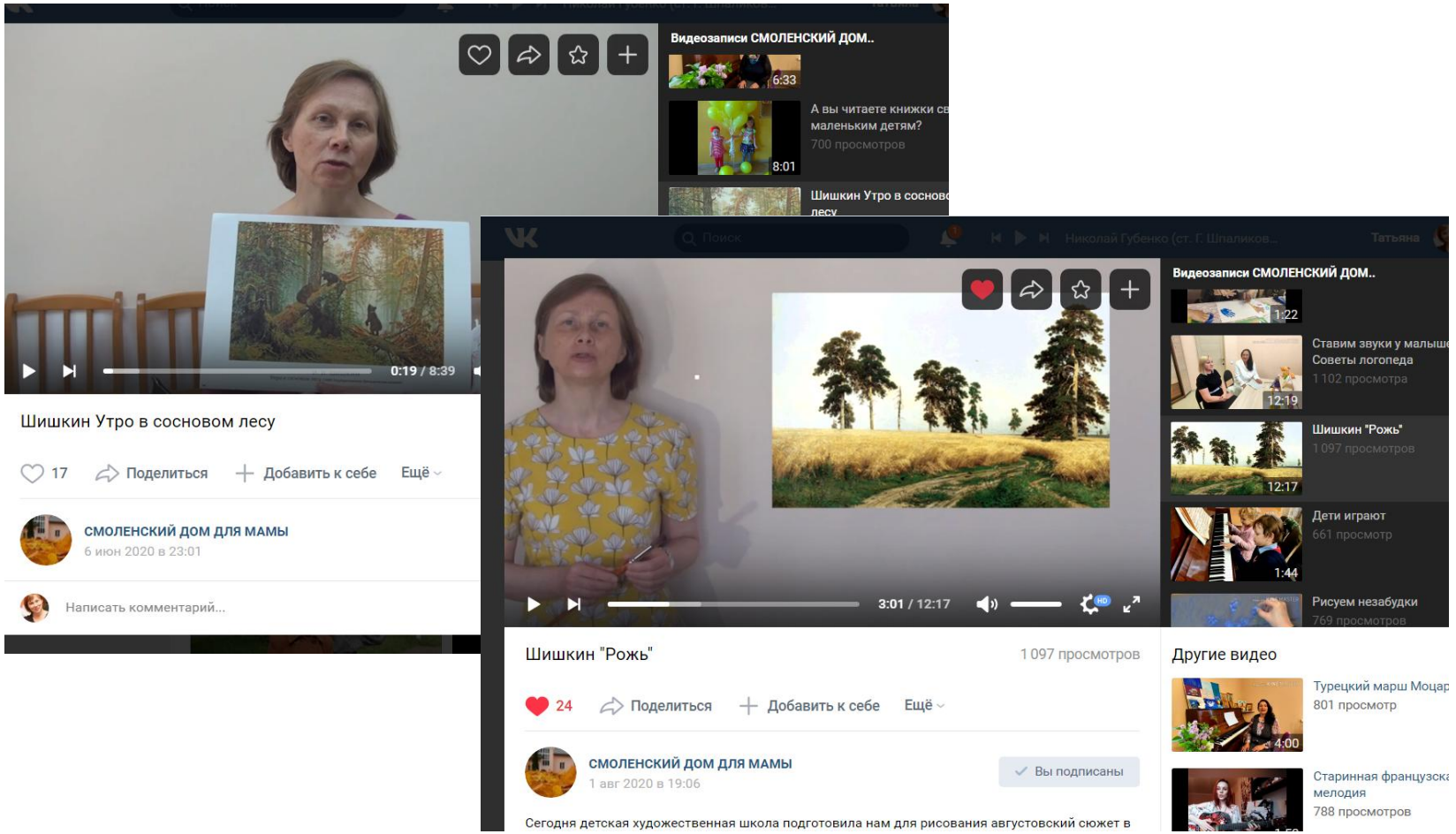

Жанр пейзажа конечно же отлично иллюстрируют полотна Ивана Шишкина «Утро в сосновом лесу» и «Рожь».

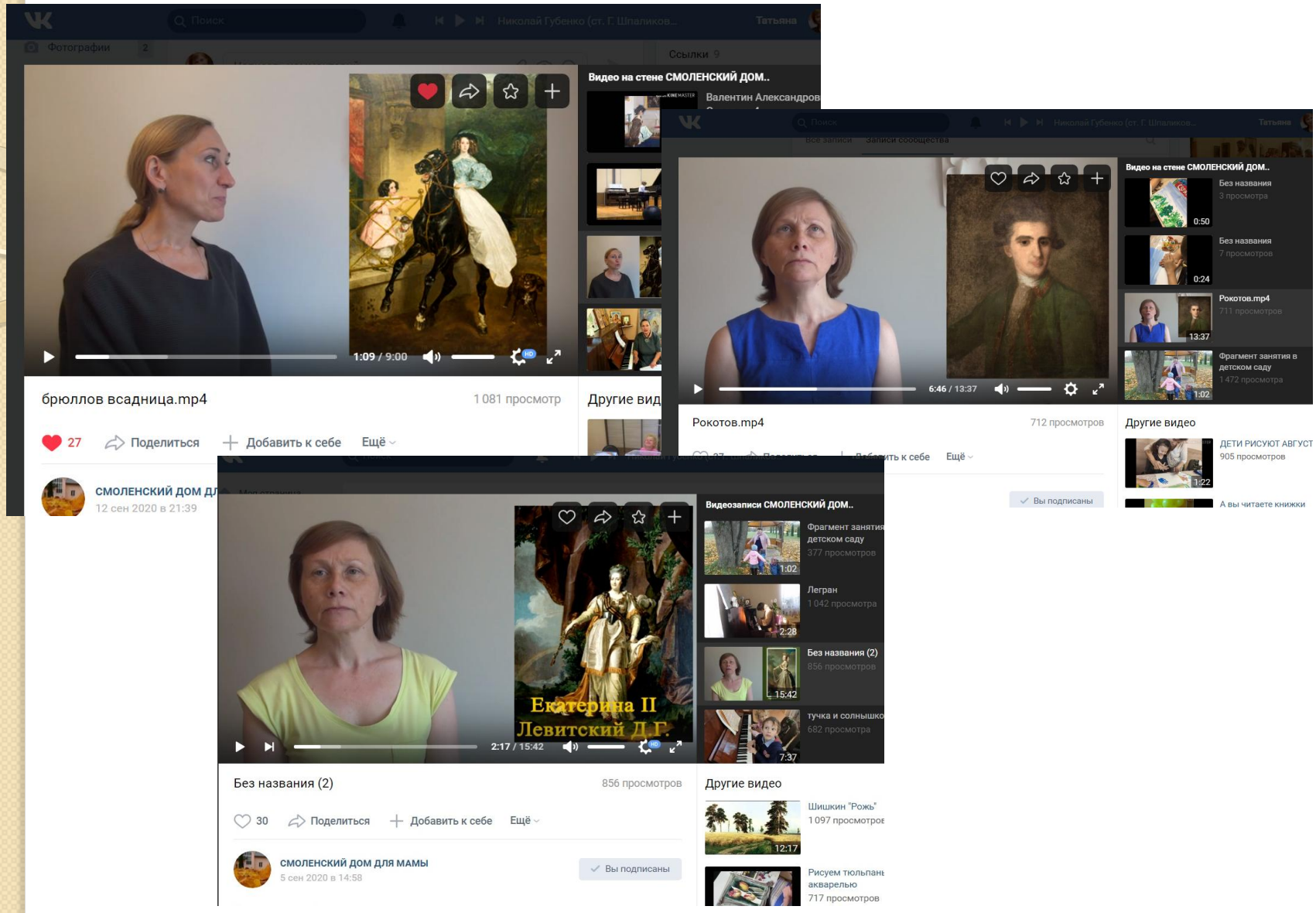

Затем беседы шли о портретах, о бытовом жанре.

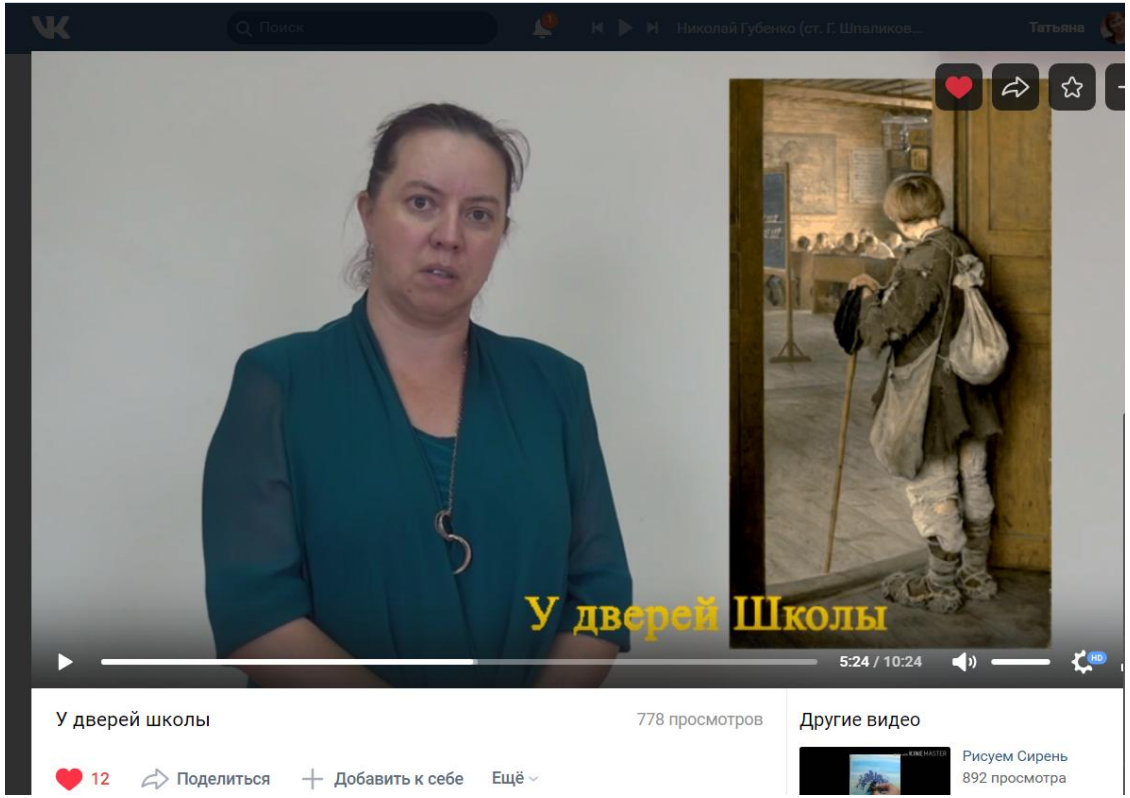

Преподаватели подбирают материал таким образом, что бы рассказывая о картине, можно было иллюстрировать семейные ценности, отношения в обществе.Показать ценность образования через творчество Богдана Бельского и его цикла картин о сельской школе.

Беседы, размещенные на официальной странице «Смоленского дома для мамы» в Вконтакте (https://vk.com/smol_ddm), доступны для широкой аудитории зрителей. Представленные видеоролики знакомят не только с изобразительным искусством, но и позволяют обеспечить более лучшую социальную компетентность, способствуют развитию навыков получения и усвоения разнообразной сложной интеллектуальной информации и позволяют подопечным кризисного центра Смоленской Епархии интегрироваться в социальную среду.

категории получателей помощи: беременные женщины и мамы, а также семьи с маленькими детьми, оказавшиеся в сложной жизненной ситуации,

Ігралів

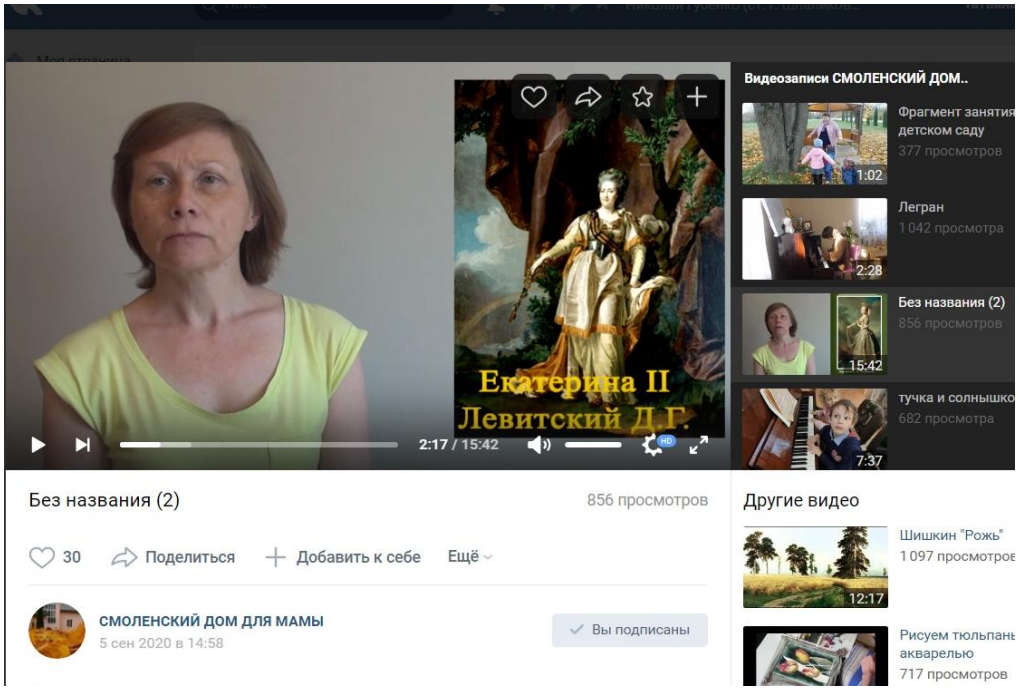
Екатерина II
Левитский Д.Г.
2:17 / 15:42
Видеозаписи СМОЛЕНСКИЙ ДОМ..
Фрагмент занятия
детском саду
377 просмотров
1:02
Легран
1 042 просмотра
2:28
Без названия (2)
856 просмотров
15:42
тучка и солнышко
682 просмотра
7:37
Без названия (2)
856 просмотров
30
Поделиться
Добавить к себе
Ещё
СМОЛЕНСКИЙ ДОМ ДЛЯ МАМЫ
5 сен 2020 в 14:58
Вы подписаны
Другие видео
Шишкин "Рожь"
1 097 просмотров
12:17
Рисуем тюльпаны
акварелью
717 просмотров

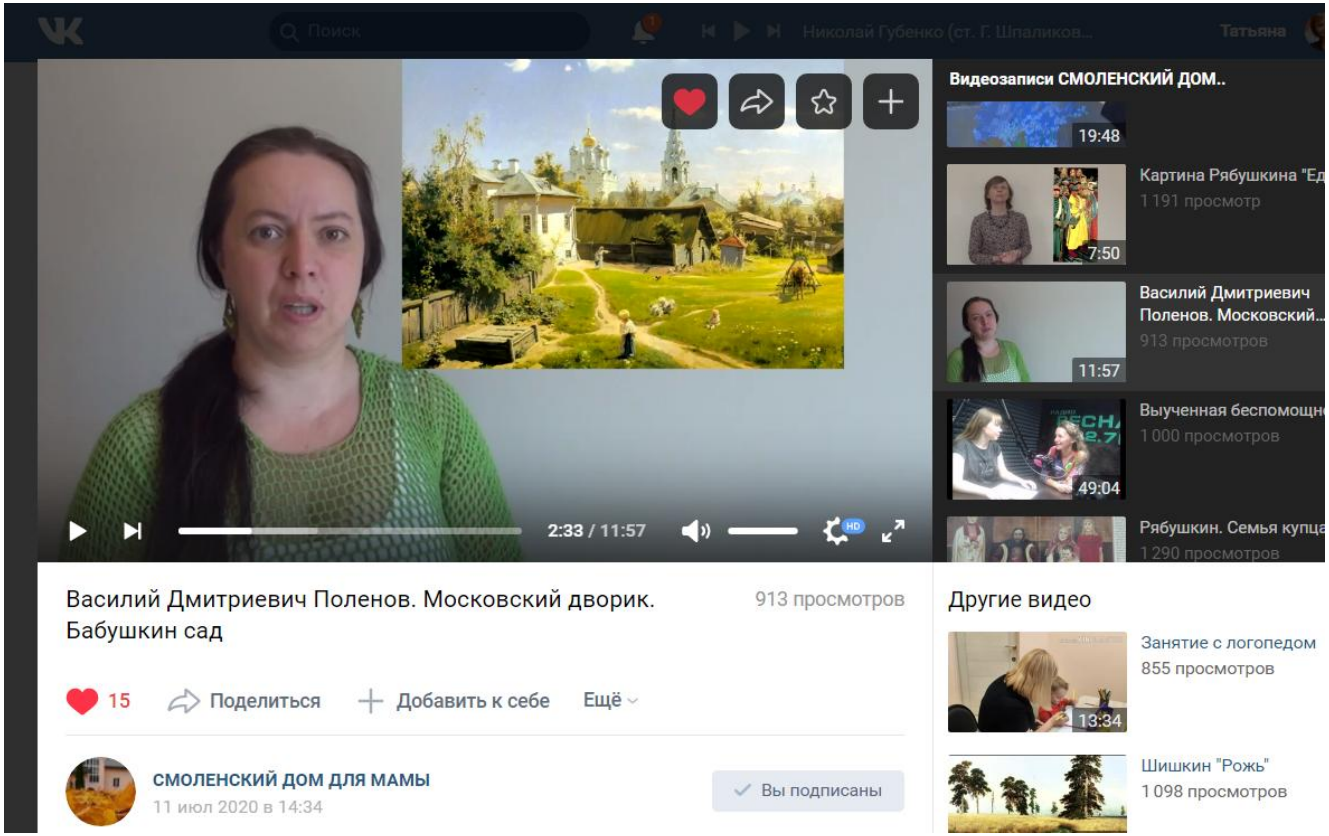

Каждая картина будь то портрет историческое полотно или даже пейзаж, может помочь человеку не только увидеть красоту окружающего мира, но и задуматься о философском смысле жизни, почувствовать всю сложность и многообразие эмоций.

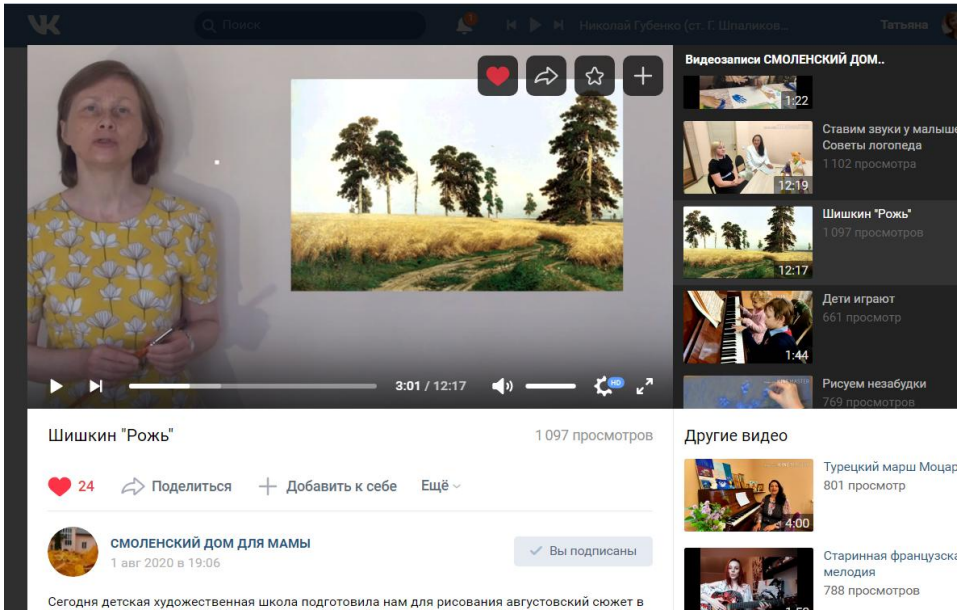
Видеозаписи СМОЛЕНСКИЙ ДОМ..
1:22
Ставим звуки у малыш
Советы логопеда
1 102 просмотра
12:19
Шишкин "Рожь"
1 097 просмотров
12:17
Дети играют
661 просмотр
1:44
Рисуем незабудки
769 просмотров
3:01 / 12:17
Шишкин "Рожь"
1 097 просмотров
24
Поделиться
Добавить к себе
Ещё
СМОЛЕНСКИЙ ДОМ ДЛЯ МАМЫ
1 авг 2020 в 19:06
Вы подписаны
Сегодня детская художественная школа подготовила нам для рисования августовский сюжет в
Другие видео
Турецкий марш Моцар
801 просмотр
4:00
Старинная французска
мелодия
788 просмотров

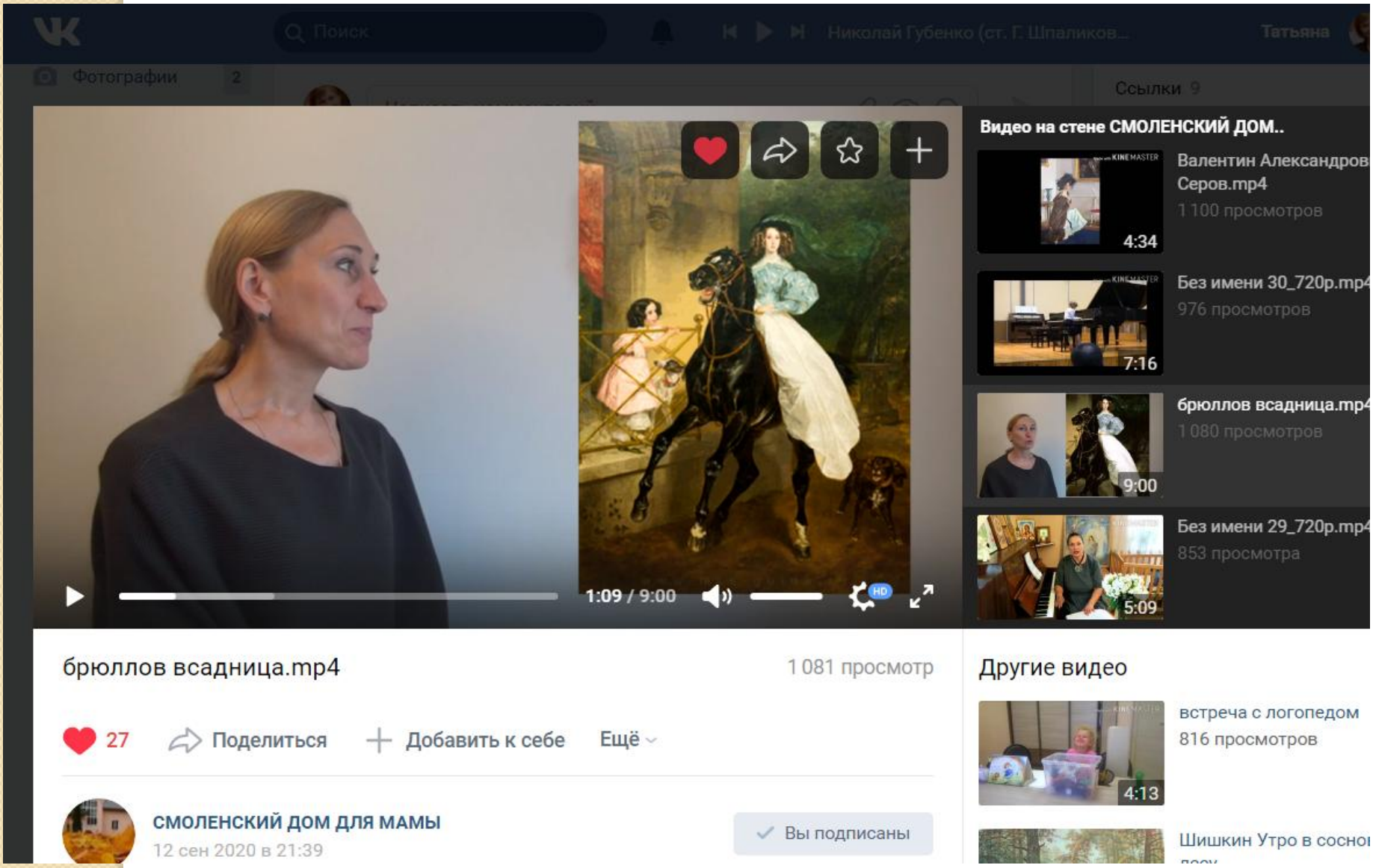
Поиск
Николай Губенко (ст. Г. Шпаликов...
Татьяна
Фотографии 2
Ссылки 9
Видео на стене СМОЛЕНСКИЙ ДОМ..
Валентин Александров Серов.mp4
1 100 просмотров
4:34
Без имени 30_720p.mp4
976 просмотров
7:16
брюллов всадница.mp4
1 080 просмотров
9:00
Без имени 29_720p.mp4
853 просмотра
5:09
1:09 / 9:00
HD
брюллов всадница.mp4
1 081 просмотр
27
Поделиться
Добавить к себе
Ещё
СМОЛЕНСКИЙ ДОМ ДЛЯ МАМЫ
12 сен 2020 в 21:39
Вы подписаны
Другие видео
встреча с логопедом
816 просмотров
4:13
Шишкин Утро в сосно

МОТОЦИКЛ

СМОЛЕНСКИЙ
ДОМ
для мамы

Спасибо за внимание!!!